BNP PARIBAS

Kieszonkowe

w Polsce w liczbach

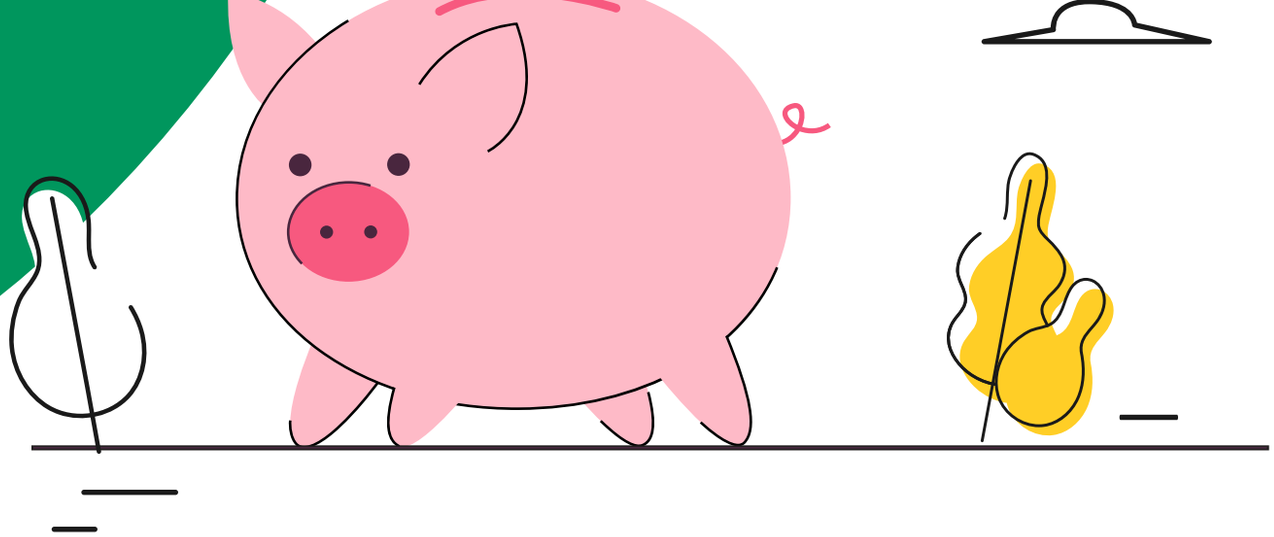

Ile % rodziców w Polsce

deklaruje, że daje
kieszonkowe swoim dzieciom?

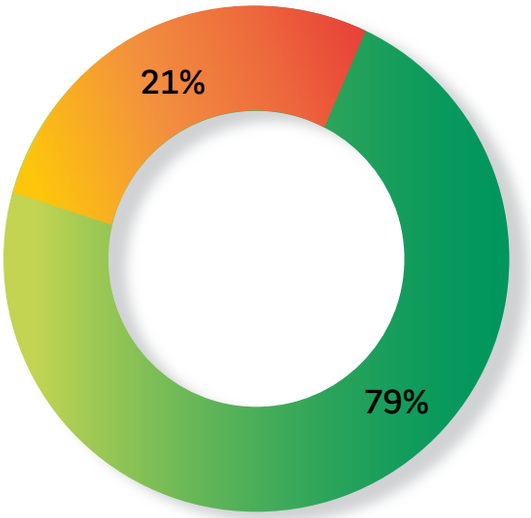

- 79% Tak, daję
- 21% Nie daję

Jak często dzieci w Polsce

otrzymują kieszonkowe?

Raz na miesiąc

48%

Raz na dwa tygodnie

13%

Raz na tydzień

21%

Codziennie

2%

Mamy inny system

2%

Dostaje je nieregularnie - od czasu, do czasu

14%

Część osób, które deklarują, że dają kieszonkowe, nie wie jak często to robi, nie wie jaką kwotę lub twierdzi, że kieszonkowe daje nieregularnie. Po eliminacji takich wypowiedzi średni odsetek rodziców, którzy dają kieszonkowe wynosi 65%.

Ile kieszonkowego dostają dzieci w Polsce?

Czy starsze dzieci dostają więcej?

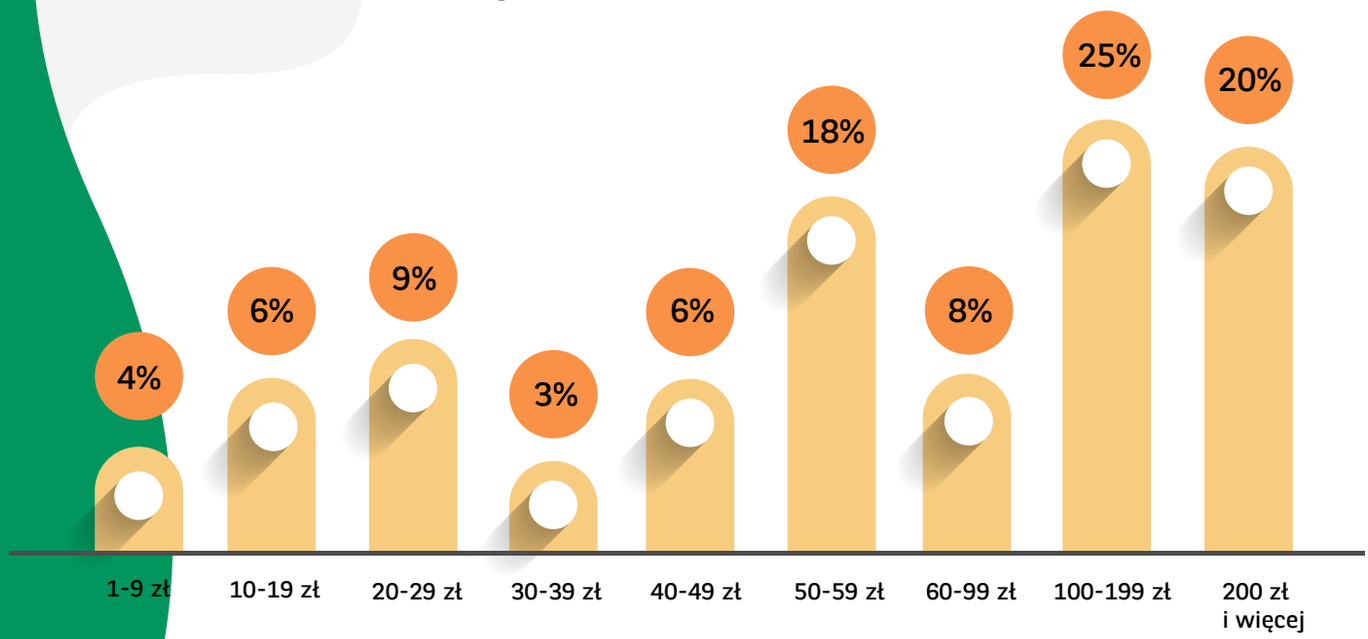

MEDIANA:
70 zł miesięcznie

Dzieci 3-5 lat	Dzieci 6-10 lat	Dzieci 11-13 lat	Dzieci 14-16 lat	Dzieci 17-18 lat
20zł	50zł	80zł	100zł	100zł

Wysokość kieszonkowego jest skorelowana z wiekiem i zwiększa się u starszych dzieci.

Jak rodzice ustalają
wysokość kieszonkowego?

Bo chciałem/-am, aby uczyło się samodzielnie dysponować pieniędzmi
50%

Bo chciałem/-am, aby poznało wartość pieniądza
46%

Aby nauczyć je odpowiedzialności
42%

Bo daje to możliwość nauki planowania wydatków i oszczędności
36%

Bo rówieśnicy dostają kieszonkowe
23%

Bo bardzo tego chciało / prosiło o to
23%

Bo brat lub siostra dostaje
17%

To system motywacji do wykonania codziennych obowiązków
15%

Bo to nauka przedsiębiorczości

29%

Jako nagroda

9%

Czy zdarza Ci się dawać

dodatkowe pieniądze za dobre oceny?

4,4%
Bardzo często

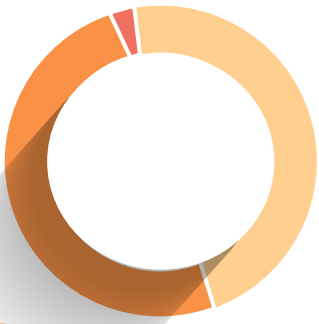

49,2%
Nigdy lub bardzo rzadko

46,4%
Od czasu do czasu

Blisko połowa rodziców, przyznaje że dobra ocena w szkole sprawia, że dają swoim dzieciom ekstra wypłaty poza kieszonkowym.

Im szybciej, tym lepiej

Kiedy należy zacząć edukację finansową dzieci wg rodziców?

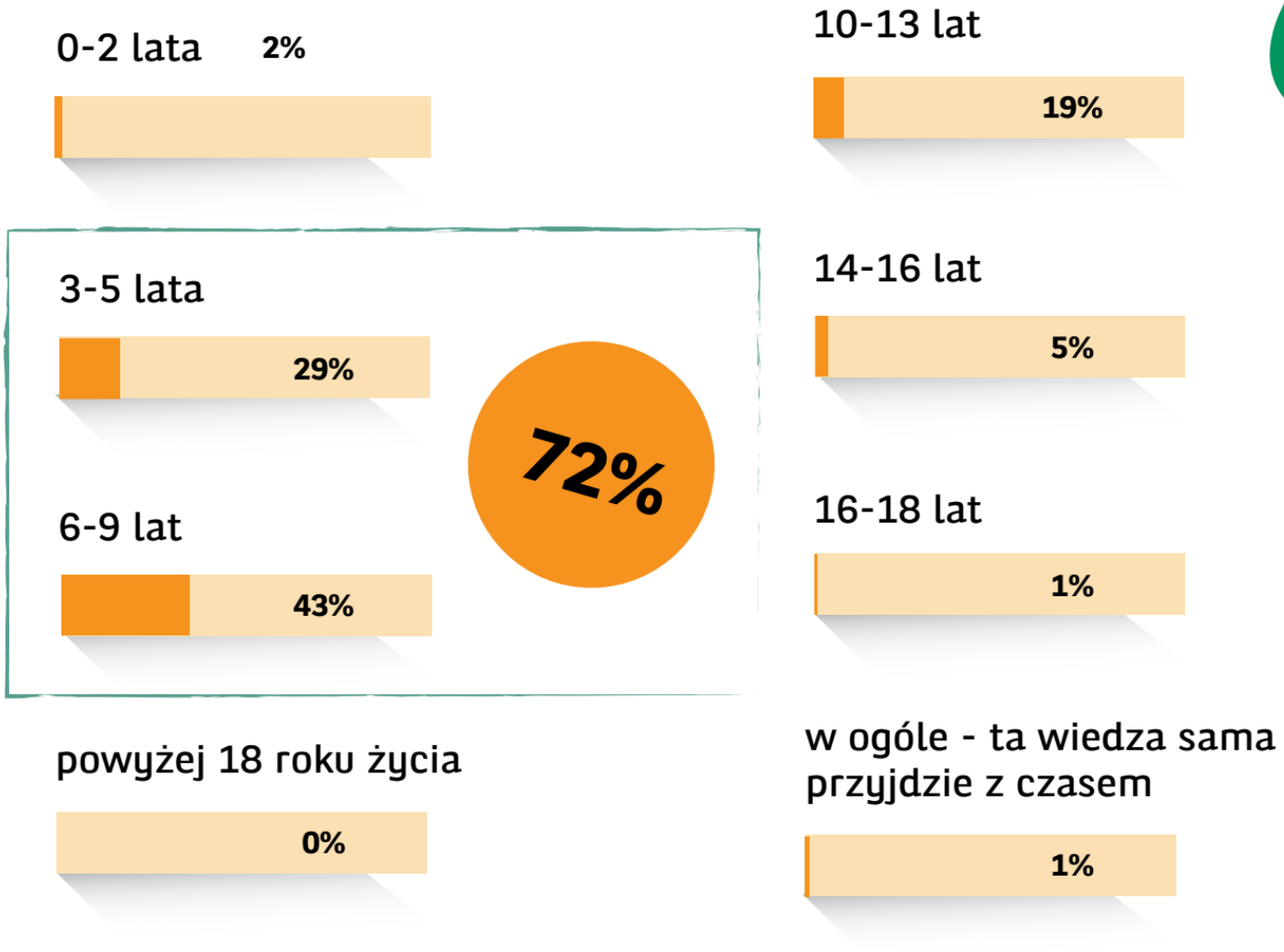

Blisko ¾ rodziców jest zdania, że edukację finansową dzieci powinno się rozpocząć na przełomie wieku przedszkolnego i wczesnoszkolnego.

Kto jeszcze poza rodzicami

daje pieniądze dzieciom?

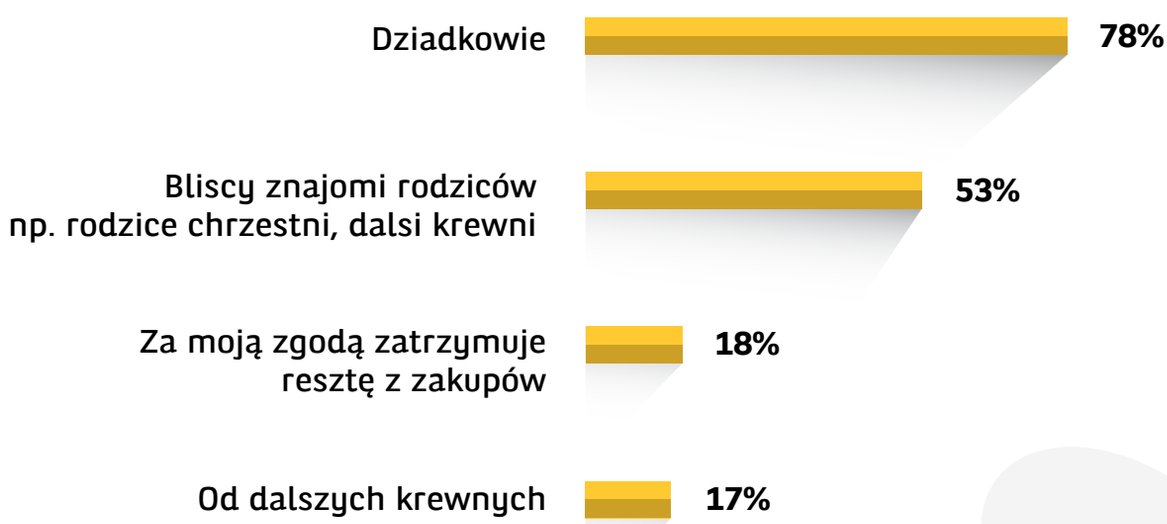

Samo zarabia wykonując proste prace poza domem	15%
Otrzymuje pieniądze za wykonywanie różnych prac domowych	11%
Czasem zatrzymuje resztę z zakupów nie pytając mnie o zgodę	2%
Inne źródło	2%

Dzieci, bez względu na wiek, bardzo często otrzymują dodatkowe pieniądze od innych osób poza rodzicami.

W jakiej formie dzieci otrzymują kieszonkowe?

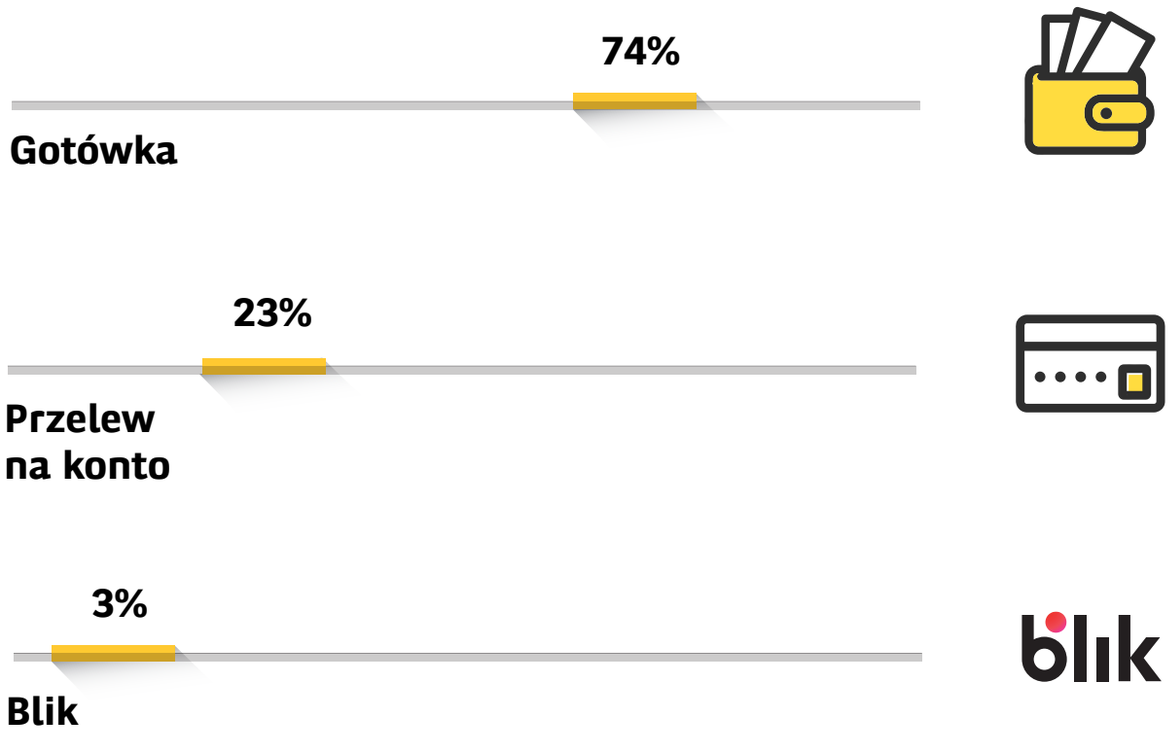

Czy rodzice wiedzą na co dzieci

wydają swoje pieniądze?

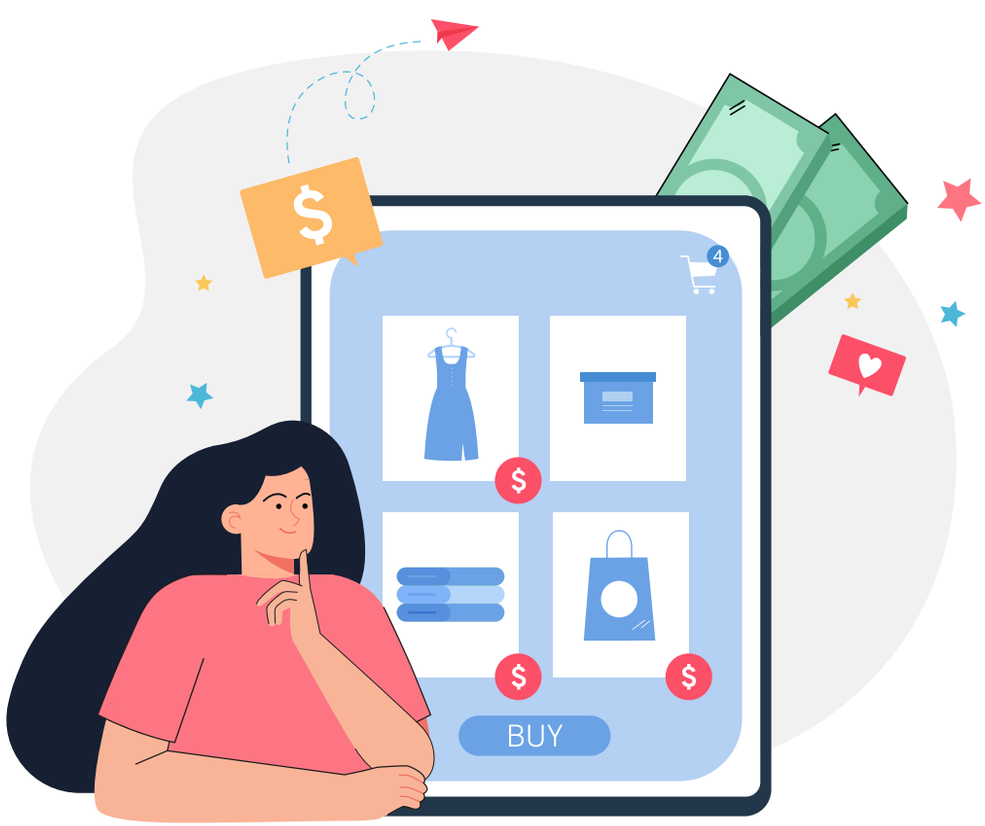

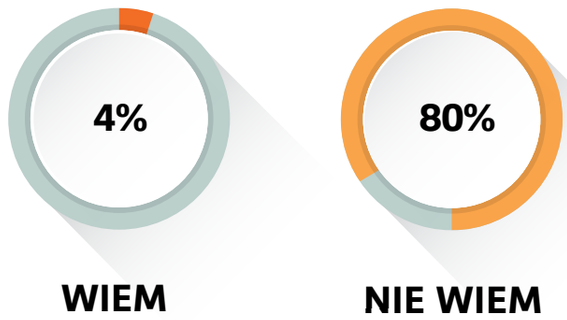

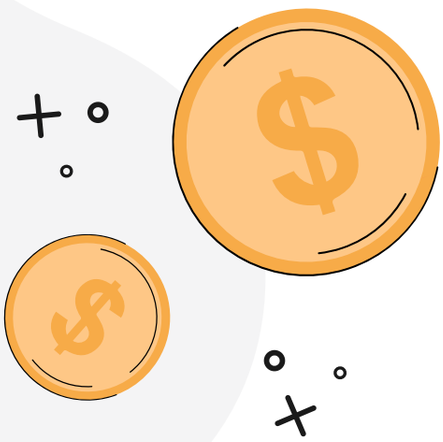

Metodologia badania

Badanie jakościowo-ilościowe zrealizowane dla BNP Paribas przez Difference

Badanie ilościowe
(CAWI, rodzice dzieci w wieku 0-18 lat, N=1000, realizacja ankiet 4-8.12.2021);

Badanie jakościowe (12 IDI z rodzicami deklarującymi dawanie kieszonkowego, realizacja 15-20.2021).